



7.1.4 Consultar repasses por Área

- 1) Nesta opção (número 4 na Figura IV) é listado o quantitativo de recursos repassados por área (Função) de governo para o Ente selecionado bem como o gráfico representativo desses dados. Os dados são apresentados detalhados por Área, Total repassado no mês(R\$), Total acumulado no Ano (R\$) e Detalhamento por Mês/Ação.



Figura VIII – Consulta por Área.

- 2) Para achar uma área de governo específica utilize o menu indicado para navegar entre as páginas de resultados ou escreva o número no campo de pesquisa e clique em "Ir".
- 3) Para obter o valor repassado em cada mês do ano para uma determinada função de governo, clique em "Por mês" na linha correspondente a função desejada. A tela seguinte mostra os dados mês-a-mês em formato gráfico e de planilha.

São Paulo (Governo do Estado)
Recursos recebidos por Área

Total destinado à área Saúde: R\$ 4.501.812.567,44

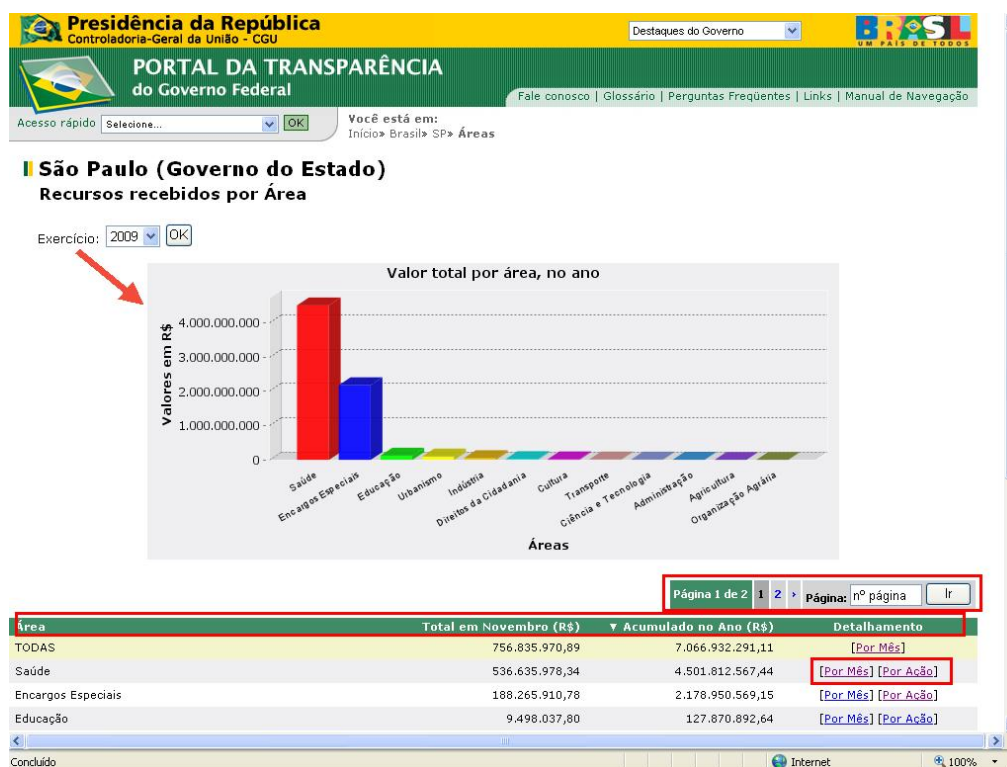

Mês	Valor (R\$)
Janeiro	156.300.846,37
Fevereiro	295.270.320,09
Março	727.749.321,32
Abril	282.622.358,37
Maio	608.338.377,58
Junho	560.950.693,17
Julho	352.262.943,12
Agosto	352.480.280,72

Figura IX – Consulta por Área – Mês-a-Mês.

- Para obter o valor repassado a cada função daquela área em “Por ação” (Figura VIII) na linha correspondente a função desejada.



Acesso rápido

Selecione...

OK

Você está em:

Início » Brasil » SP » Áreas » Ações

São Paulo (Governo do Estado) Recursos recebidos por Área

Total destinado à área Saúde: R\$ 4.501.812.567,44



Página 1 de 3 1 2 3 > Página: nº página Ir

Ação	Linguagem Cidadã	Total em Novembro (R\$)	Acumulado no Ano (R\$)	Detalhamento
TODAS		536.635.978,34	4.501.812.567,44	[Por Mês]
8585 - Atenção à Saúde da População para Procedimentos em Média e Alta Complexidade	TETO MAC	267.903.475,10	3.371.941.949,15	[Por Mês] [Por Favorecido]
4705 - Apoio para Aquisição e Distribuição de Medicamentos Excepcionais	Excepcionais	253.295.020,50	966.442.505,97	[Por Mês] [Por Favorecido]
20AE - Promoção da Assistência Farmacêutica e Insumos Estratégicos na Atenção Básica em Saúde	FARMÁCIA BÁSICA	2.917.595,70	32.093.552,70	[Por Mês] [Por Favorecido]

Figura X – Consulta por Área – Funções.

- Para achar uma ação específica utilize o menu indicado para navegar entre as páginas de resultados ou escreva o número no campo de pesquisa e clique em "Ir".
- Para obter o valor repassado em cada mês do ano para uma determinada ação, clique em "Por mês" na linha correspondente a ação desejada. A tela seguinte mostra os dados mês-a-mês em formato gráfico e de planilha (Figura IX). Ou clique em "Por Favorecido"

São Paulo (Governo do Estado)
Recursos recebidos por Área

Total destinado à área Saúde:	R\$ 4.501.812.567,44
Total destinado à ação Incentivo Financeiro a Estados, Distrito Federal e Municípios para Ações de Prevenção e Qualificação da Atenção em HIV/AIDS e outras Doenças Sexualmente Transmissíveis:	R\$ 8.580.847,51



NPJ	Razão Social / Nome	Natureza Jurídica	Acumulado no Ano (R\$)	Detalhamento
46.374.500/0001-94	SAO PAULO SECRETARIA DA SAUDE [SP SSA GABINETE DO SECRETARIO]	Entes Governamentais	8.580.847,51	[Por Repasse]

Recomenda-se visualizar em resolução 1024x768

Figura XI – Consulta por Área – Favorecido.

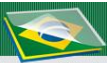

Acesso rápido

Você está em:
Início > Brasil > SP > Áreas > Ações > Favorecidos > Repasses

São Paulo (Governo do Estado)
Recursos recebidos por Área

Total destinado à área Saúde :	R\$ 4.501.812.567,4
Total destinado à ação Incentivo Financeiro a Estados, Distrito Federal e Municípios para Ações de Prevenção e Qualificação da Atenção em HIV/AIDS e outras Doenças Sexualmente Transmissíveis :	R\$ 8.580.847,5
Total destinado ao favorecido SÃO PAULO SECRETARIA DA SAUDE [SP SSA GABINETE DO SECRETARIO] :	R\$ 8.580.847,5

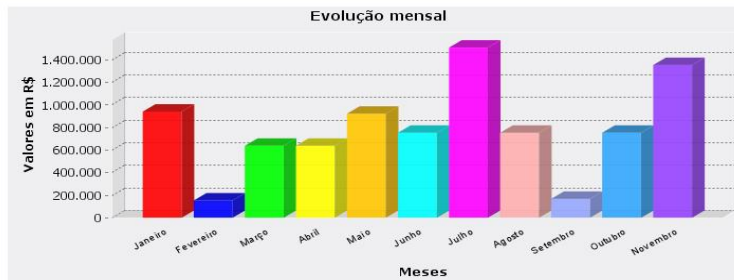

Página 1 de 2 | 1 | 2 | > | Página: nº página | Ir

Mês	Fonte / Finalidade	Convênio	Valor (R\$)
Janeiro	FNS - HIV/AIDS - FORMULA INFANTIL ADICIONAL	nenhum	32.188,0
Janeiro	FNS - INCENTIVO NO AMBITO DO PROGRAMA NACIONAL DE HIV AIDS E OUTRAS DST	nenhum	637.698,7
Janeiro	FNS - INCENTIVO PARA ESTABELECIMENTOS DE PARCERIAS COM AS OSC	nenhum	271.066,6

Figura XII – Consulta por Área – Repasses.