



### 7.2.5 Consultar repasses por Ação

1) Nesta opção (número 5 na Figura XVI) é listado o quantitativo de recursos repassados por ação de governo para o Ente selecionado bem como o gráfico representativo desses dados. Os dados são apresentados detalhados por Função, Linguagem Cidadã, Total repassado no mês(R\$), Total acumulado no Ano (R\$) e Detalhamento por Mês/Favorecido.

**PORTAL DA TRANSPARÊNCIA**  
do Governo Federal

Fale conosco | Glossário | Perguntas Frequentes | Links | Manual de Navegação

Acesso rápido Seleccione... OK

Você está em: Início > Brasil > SP > Ações

**São Paulo (Governo do Estado)**  
Recursos recebidos por Ação

Exercício: 2009 OK

**Maiores valores totais por ação, no ano**

Ação	Valor Total (R\$)
8585 - TETO MAC	~3.300.000.000
4705 - Excepcionais	~1.200.000.000
0033 - FUNDES	~1.000.000.000
0048 - Cota-Parte IPI LG...	~800.000.000
099B - Transferências - L...	~700.000.000
0044 - FPE- CF art. 159	~600.000.000
090E - Compensação...	~500.000.000
0999 - CDE - Combustível...	~400.000.000
1053	~300.000.000
8744	~200.000.000
2034	~100.000.000
0487 - Bolsas de Estudos...	~100.000.000

Página 1 de 8 1 2 3 4 5 >> Página: nº página Ir

Função	Ação	Linguagem Cidadã	Total em Novembro (R\$)	Acumulado no Ano (R\$)	Detalhamento
	TODAS		756.835.970,89	7.066.932.291,11	[Por Mês]
Saúde	8585 - Atenção à Saúde da População para Procedimentos em Média e Alta Complexidade	TETO MAC	267.903.475,10	3.371.941.949,15	[Por Mês] [Por Favorecido]
Saúde	4705 - Apoio para Aquisição e Distribuição de Medicamentos Excepcionais	Excepcionais	253.295.020,50	966.442.505,97	[Por Mês] [Por Favorecido]
	0033 - Fundo de Manutenção e Desenvolvimento				

Figura XXV – Consulta por Ação.

- 2) Para achar uma ação de governo específica utilize o menu indicado para navegar entre as páginas de resultados ou escreva o número no campo de pesquisa e clique em “Ir”.
- 3) Para obter o valor repassado em cada mês do ano para uma determinada ação de governo, clique em “Por mês” na linha correspondente a função desejada. A tela seguinte mostra os dados mês-a-mês em formato gráfico e de planilha.

**São Paulo (Governo do Estado)**  
Recursos recebidos por Área

Total destinado à área Saúde: R\$ 4.501.812.567,44



Mês	Valor (R\$)
Janeiro	156.300.846,37
Fevereiro	295.270.320,09
Março	727.749.321,32
Abril	282.622.358,37
Maio	608.338.377,58
Junho	560.950.693,17
Julho	352.262.943,12
Agosto	352.480.280,72

Figura XXVI – Consulta por Ação – Mês-a-Mês.

- 4) Para achar uma ação específica utilize o menu indicado para navegar entre as páginas de resultados ou escreva o número no campo de pesquisa e clique em “Ir”.
- 5) Ou clique em “Por Favorecido” para o obter detalhamentos do favorecido e dos repasses.

**São Paulo (Governo do Estado)**  
Recursos recebidos por Área

Total destinado à área Saúde: R\$ 4.501.812.567,44  
 Total destinado à ação Incentivo Financeiro a Estados, Distrito Federal e Municípios para Ações de Prevenção e Qualificação da Atenção em HIV/AIDS e outras Doenças Sexualmente Transmissíveis: R\$ 8.580.847,51



NPJ	Razão Social / Nome	Natureza Jurídica	Acumulado no Ano (R\$)	Detalhamento
46.374.500/0001-94	SAO PAULO SECRETARIA DA SAUDE [SP SSA GABINETE DO SECRETARIO]	Entes Governamentais	8.580.847,51	[Por Repasse]

Recomenda-se visualizar em resolução 1024x768

Figura XXVII – Consulta por Área – Favorecido.

**São Paulo (Governo do Estado)**  
Recursos recebidos por Área

Total destinado à área Saúde: R\$ 4.501.812.567,44  
 Total destinado à ação Incentivo Financeiro a Estados, Distrito Federal e Municípios para Ações de Prevenção e Qualificação da Atenção em HIV/AIDS e outras Doenças Sexualmente Transmissíveis: R\$ 8.580.847,51  
 Total destinado ao favorecido SAO PAULO SECRETARIA DA SAUDE [SP SSA GABINETE DO SECRETARIO]: R\$ 8.580.847,51

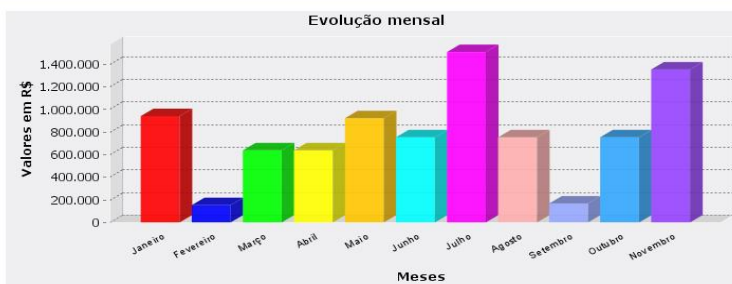

Mês	Fonte / Finalidade	Convênio	Valor (R\$)
Janeiro	FNS - HIV/AIDS - FORMULA INFANTIL ADICIONAL	nenhum	32.188,0
Janeiro	FNS - INCENTIVO NO AMBITO DO PROGRAMA NACIONAL DE HIV AIDS E OUTRAS DST	nenhum	637.698,7
Janeiro	FNS - INCENTIVO PARA ESTABELECIMENTOS DE PARCERIAS COM AS OSC	nenhum	271.066,6

Figura XXVIII – Consulta por Área – Repasses.